



SCHWEIZER
SENNENHUND-VEREIN
FÜR
DEUTSCHLAND e.V.
SSV, SITZ MÜNCHEN, GEGR. 1923 IM VDH

Röntgen-Auswertung

Rasse: Berner Sennenhund
 Name des Hundes: Pretty vom Kohlenberg Rüde Hündin
 ZB-Nr.: SSV-BS 46652 Tät./Chip-Nr. 276096900123180 Wurftag: 25.06.05
 Besitzer (vollständige Anschrift): Antje Bopp, Wurtleutetweide 28, 89318 Brunsbüttel

Der Eigentümer bestätigt mit seiner Unterschrift:
 - die Identität des geröntgten Hundes
 - dass der Hund nicht ED-operiert ist
 - die Röntgenaufnahme wird mit Erstellung Eigentum des Schweizer Sennenhund-Verein für Deutschland e.V.

16.08.06 Antje Bopp
 Datum / Unterschrift des Eigentümers als Erverständniserklärung

Bestätigung des Tierarztes (bitte ankreuzen)

- Die Identität des Hundes wurde vor dem Röntgen anhand der Ahnentafel überprüft.
- Der untersuchte Hund wurde ausreichend sediert.
- Die Röntgenuntersuchung ist auf der Ahnentafel eingetragen.
- Die Hinweise auf der Rückseite wurden zur Kenntnis genommen.

16.08.06
 Datum / Stempel und Unterschrift des Tierarztes

Keine Ahnentafel mit einsenden!

GUTACHTEN (nur vom SSV-Gutachter auszufüllen)

Hüftgelenke				
Dysplasie-frei = HD-F	A	1	2	
Übergangsform = HD-V	B	1	2	
leicht = HD-L	C	1	2	
mittel = HD-M	D	1	2	
schwer = HD-S	E	1	2	

Ellenbogen	Normal	Grad I	Grad II	Grad III
Rechts	X			
Links	X			

Schultergelenke	Frei	OCD
Rechts		
Links		

Beurteilung abgelehnt wegen	
mangelhafter Lagerung	
mangelhafter technischer Qualität	

Bemerkungen: _____

Augsburg, den: 29.8.06



Stempel und Unterschrift

Röntgen-Auswertung Hinweis für den Tierarzt

SCHWEIZER
SENNEHUND-VEREIN
FÜR
DEUTSCHLAND e.V.
BBV RITZ MÜNCHEN, GEBF. 1929 IM VDH



Bei den vom SSV betreuten Rassen sind zu röntgen: Berner Sennenhund Rasse: Berner Sennenhund

Appenzeller Sennenhund: Hüfte und Ellenbogen Pretty vom ... Name des Hundes:

Entlebucher Sennenhund: Hüfte ... ZB-Nr.: SV-82 WESZ T&O Chip-Nr. 2340800012380

Berner Sennenhund: Hüfte und Ellenbogen ... Besitzer (vollständige Anschrift): Antje Bopp, ...

Großer Schweizer Sennenhund: Hüfte und Schulter

Hüfte:
Gefordert ist eine Aufnahme in Position I:
Bei symmetrisch gelagertem Becken müssen die gestreckten, parallel gehaltenen Beine soweit eingedreht werden, dass die Patellae in Kondylenmitte liegen.

Der Eigentümer ... mit seiner Unterschrift:
- die Identität des röntgten Hundes
- dass der Hund nicht ED-opeert ist
- die Röntgenaufnahme wird mit Erstellung Eigentum des Schweizer Sennenhund-Verein für Deutschland e.V.

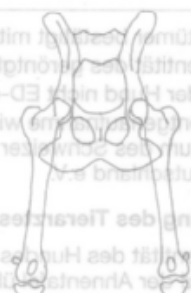

Zum Ellenbogen:
Von beiden Gelenken je 2 Aufnahmen:
Medio-lateral locker gestreckt (ohne Verkantung) und kranio-kaudal gestreckt mit ca. 15° Pronation (Olekranon tangiert lateralen Humerusrand).

Bestätigung des Tierarztes (bitte ankreuzen)
Die Identität des Hundes wurde vor dem Röntgen anhand der Artnummer überprüft.
Der untersuchte Hund wurde ausreichend sediert.
Die Röntgenuntersuchung ist auf der Artnummer eingetragen.



Ellenbogen	Normal	Grad I	Grad II	Grad III
Rechts	X			
Links	X			

Zur Schulter:
Medio-lateral gestreckt (ohne Thoraxüberlagerung).

Schultergelenke	leicht	mittel	schwer
Rechts			
Links			

Gelenke	leicht	mittel	schwer
Dysplasie			
Übergangstom			
leicht			
mittel = HD-M			
schwer = HD-S			

Die Aufnahmen, mit Seitenzeichen und gekennzeichnet mit dem Namen des Hundes und Namen des Eigentümers, müssen von hoher technischer Qualität sein, damit Knochenstrukturen und Osteophyten zu erkennen sind. Sie sind vom Tierarzt mit dem kompletten Formular (5 Blätter) zu übergeben an den SSV Gutachter.



Dr. Hermann Wulfer
Wolfamstrasse 19
86161 Augsburg
Tel. 08 21 / 56 35 55
Fax 08 21 / 56 15 44

mangelhafter Lagerung	
mangelhafter technischer Qualität	

Augdatum: 29.8.20